Terre Sabine

IL FASCINO DELLE ANTICHE
PITTURE RINASCIMENTALI

Terre Sabine

IL FASCINO DELLE ANTICHE
PITTURE RINASCIMENTALI

COS'È

Terre Sabine è una pittura per interni particolarmente adatta per realizzare finiture di pregio con decorazioni "rinascimentali". L'estrema facilità di applicazione e l'originalità del decorativo terre sabine, fanno l'eccellenza del risultato finale.
Aspetto finale satinato.

COME SI USA

dopo 25/30 minuti

MURI NUOVI
Se i muri sono stati carteggiati dopo rasatura, pulire il muro con spugna umida. Applicare una mano di super acril (diluito 1 a 7 con acqua). Dopo minimo 4 ore applicare due mani di maxifondo speciale per decoratvi con rullo di lana. Dopo minimo 12 ore, applicare il decorativo a pennello (quello in dotazione ne facilita l'applicazione) con passate corte ed incrociate o con il guanto per un effetto "nuvolato" avendo cura di coprire pochi metri quadri per volta.

MURI GIÀ PITTURATI
Con idropitture lavabili: stuccare e carteggiare se necessario; pulire il muro con un spugna umida ed applicare una mano a pennello di super acril. Dopo minimo 4 ore procedere come per muri nuovi.

COLORIFICIO Larplast srl

FABBRICA IDROPITTURE E DECORATIVI

Punto Vendita:
Rieti - Via Chiesa Nuova, 7 c/d Tel. 0746 496113

Laboratorio:
Contigliano (RI) - Via Terria, 48 Tel. 0746 753147

www.colorificiolarplast.com

I DECORATIVI

Terre Sabine

IL FASCINO DELLE ANTICHE
PITTURE RINASCIMENTALI

COLORIFICIO Larplast srl

FABBRICA IDROPITTURE E DECORATIVI

Terre Sabine

IL FASCINO DELLE ANTICHE PITTURE RINASCIMENTALI

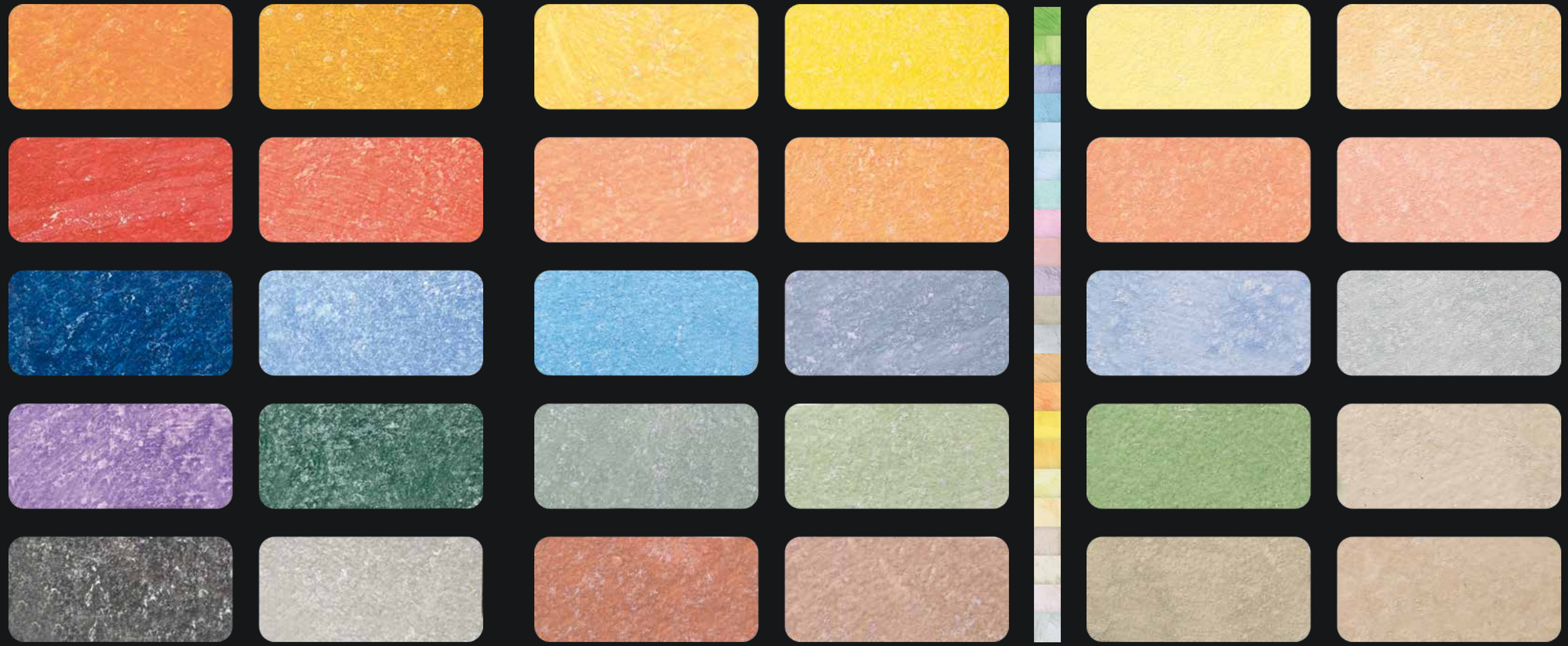

I colori del presente campionario possono subire leggere variazioni ed hanno quindi valore indicativo